PATVIRTINTA
Kelmės „Aukuro“ pagrindinės mokyklos direktorius
2024 m. lapkričio 29 d. įsakymu Nr. VT-29
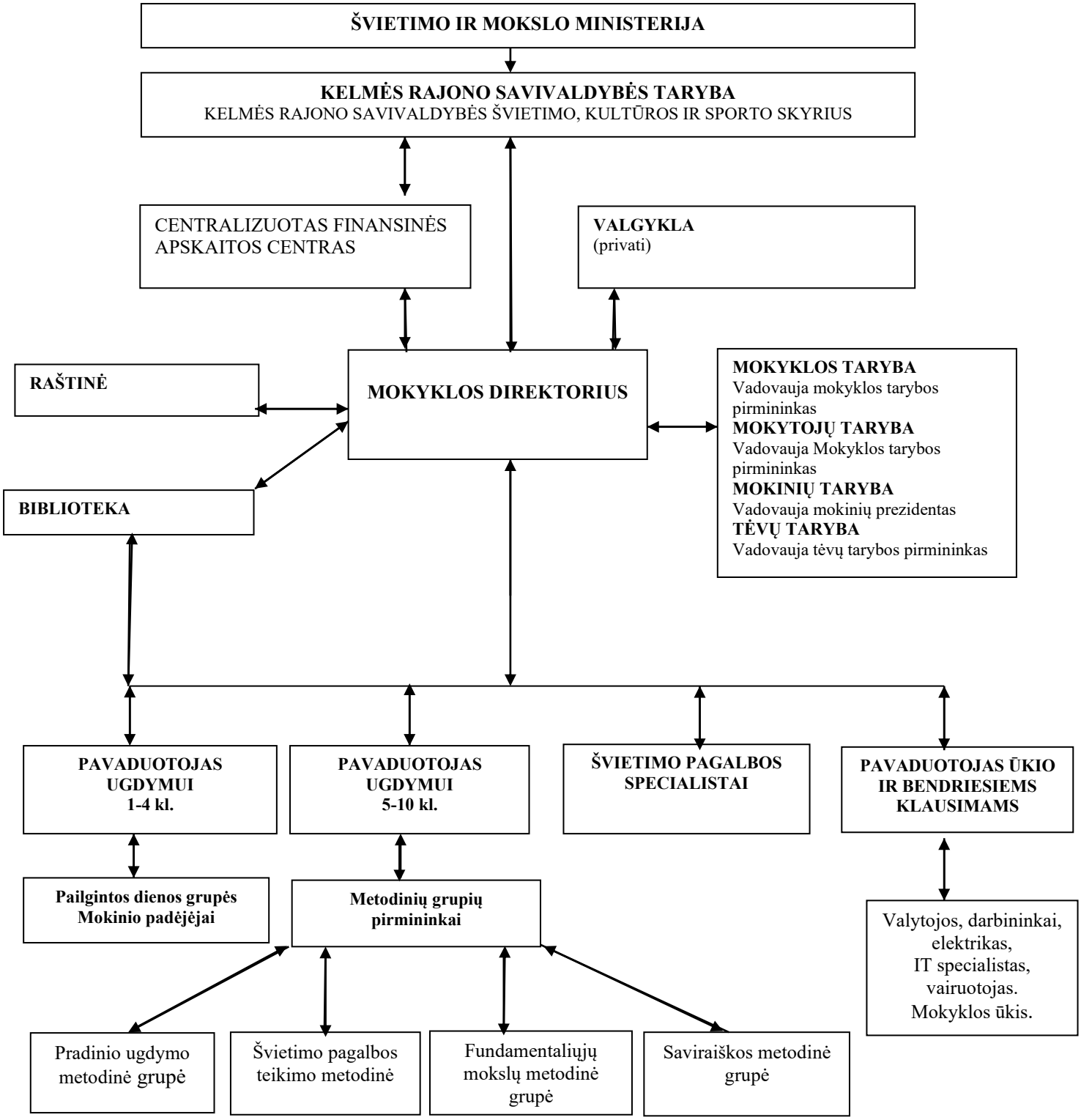
KELMĖS „AUKURO“ PAGRINDINĖS MOKYKLOS VALDYMO SCHEMA